

# Przełącz swój 1,5% podatku

1,5 %

Początek roku to czas rozliczeń podatkowych. Każdy z nas może przekazać 1,5 % podatku i przyczynić się do poprawy życia dzieci i bliskich członków naszego związku. **Zmagania z niepełnosprawnością to nie jest wyzwanie dla jednej osoby.**

**Działajmy RAZEM!**

Pamiętajmy o zaznaczeniu w zeznaniu podatkowym pola „Wyrażam zgodę”.



## DANIEL

Dwudziestoosmioletni Daniel Koziołek od urodzenia cierpi na mózgową porażenie dziecięce i padaczkę. Jego rozwój psychoruchowy jest znacznie opóźniony, funkcjonuje na poziomie głębokiego upośledzenia, któremu towarzyszy autyzm w stopniu znacznym. Daniel porusza się na wózku inwalidzkim. Rodzice starają się by Daniel funkcjonował jak najlepiej, dlatego potrzebna jest stała rehabilitacja i leki. Tata Daniela jest członkiem MOZ NSZZ „Solidarność” Alchemia SA WRA w Zawadzkiem.

**Danielowi można pomóc przekazując 1,5% podatku wpisując w PIT  
Nr KRS: 0000037904, cel szczegółowy: 13863 Koziołek Daniel Kamil**



## ARTUR

Artur choruje na stwardnienie rozsiane i wymaga intensywnej rehabilitacji. Jest członkiem NSZZ „Solidarność” w DIEHL Controls Polska sp. z o. o. w Namysłowie.

**Arturowi można pomóc przekazując 1,5 % podatku na Stowarzyszenie Pokój  
Nr KRS 0000251565 wpisując cel szczegółowy: Artur Dorociak**



## JOASIA

Joasia urodziła się jako wcześniak w 2003 roku z rozpoznaniem porażenia mózgowego. Joasia ma zdiagnozowany autyzm i wymaga ciągłej rehabilitacji. Tato Joasi jest członkiem NSZZ „Solidarność” w Państwowej Straży Pożarnej w Głubczycach.

**Jeśli chcesz pomóc Joasi przełącz 1,5 % podatku, NR KRS: 0000037904,  
cel szczegółowy: 19132 Joanna Hajda**



## WIKI i LILA

Dziewczynki zostały osierocone w wyniku zderzenia trzech samochodów w dniu 16. 07. 2015 r. pod Dębską Kuźnią. Obecnie wychowują je dziadkowie. Dziewczynki mają zdiagnozowaną astmę i liczne alergie. Dziadek dziewczynek Artur jest przewodniczącym MKZ Huty „Małapanew” Sp. z o. o. w Ozimku.

**Dziewczynkom można pomóc przekazując 1,5 % podatku wpisując w PIT  
Nr KRS: 0000037904, cel szczegółowy: 35 234 Hordes Lilianna i Wiktor**



## OLA

Ola od urodzenia cierpi na rzadką chorobę genetyczną - dysplazję kręgowo nasadową [SEDC] uwarunkowaną mutacją heterozygotyczną w genie COL2A1. Wymaga opieki wielu lekarzy specjalistów. Niektóre wady, jak np. niestabilność odcinka szyjnego kręgosłupa, wady bioder, skoliozy - będą wymagać korekcji ortopedycznych. Potrzebna jest rehabilitacja ruchowa, by wzmocnić mięśnie i nie dopuścić do zaników mięśniowych. Mama Oli jest członkiem NSZZ „Solidarność” w ZR NSZZ „Solidarność” Śląska Opolskiego.

**Aby przekazać Oli 1,5% podatku w formularzu PIT prosimy wpisać numer:  
KRS 0000037904, cel szczegółowy: 32660 Kucz Aleksandra**

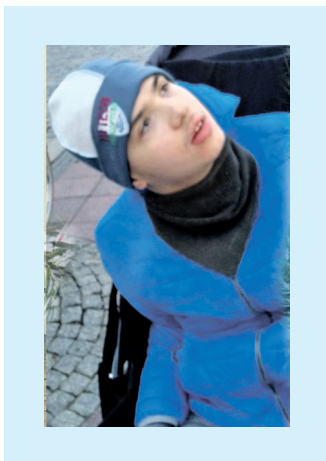

## MICHAŁ

Michał jest obciążony rzadkimi zespołami chorób neurologicznych, m. in. z. Lennox – Gastauta - ciężką lekooporną padaczką. Jest całkowicie niezdolny do samodzielnego życia, nie chodzi, nie mówi, nie zgłasza żadnych potrzeb życiowych, jest upośledzony fizycznie i intelektualnie. Posiada orzeczenie o znacznym stopniu niepełnosprawności. Jest bardzo schorowany, oprócz padaczki występuje autyzm, alergia, obniżona odporność na infekcje, które nasilają padaczkę, nadwrażliwość na wysokie temperatury (musi mieć klimatyzację), refluks, zaburzenia psychiczne i wiele innych. Mama Beata wychowuje Michała samotnie. Beata Gołuchowska jest członkiem NSZZ „Solidarność” w Uniwersytecie Opolskim.

**Michałowi można pomóc przekazując 1,5 % podatku wpisując w PIT  
Nr KRS: 0000273196, cel szczegółowy: dla Michała Gołuchowskiego**



## ZUZIA

Zuzia ma 7 lat, wykryto u Niej mutację genu SCN2A. Jest to niedawno wykryta mutacja, niewiele jeszcze o niej wiadomo. Zuzia nie mówi, ma słabe napięcie mięśniowe. Stale potrzebuje opieki neurologa, okulisty, gastrologa, dietetyka. Babcia Zuzi jest wieloletnim członkiem NSZZ „Solidarność” w PKP PLK S.A. Zakład Linii Kolejowych w Opolu.

**Zuzi można pomóc przekazując swój 1,5 % podatku wpisując w PIT  
Nr KRS: 0000050135, cel szczegółowy: Dutkowska**



## OLIWKA

Wnuczka naszej koleżanki Zosi Orłowskiej, wieloletniego członka NSZZ „Solidarność” „Społem” PSS, urodziła się z wrodzoną wadą serduszka. Dodatkowo jest obciążona Zespołem DiGeorge’a. Oliwka potrzebuje pomocy wielu specjalistów, zajęć z rehabilitantem oraz urządzeń ułatwiających jej codzienne życie (m.in. pulsoksymetra).

**Możesz pomóc Oliwce przekazując 1,5% podatku Fundacji „Serca dla Maluszka”  
Nr KRS: 0000387207 Cel szczegółowy: Oliwia Orłowska**



## PIOTR

Piotr Jadżyn od kilku lat cierpi z powodu spastycznego porażenia czterokończynowego. W sierpniu 2022 r. lekarze postawili ostateczną, druzgocącą diagnozę - stwardnienie zanikowe boczne (SLA/ALS). Ta okrutna choroba szybko postępuje i powoduje obumieranie komórek nerwowych i zanik mięśni, utratę funkcji mówienia, jedzenia i oddychania. Człowiek staje się całkowicie uzależniony od innych. Niestety nie istnieje żadna terapia ani żaden lek, które mogłaby cofnąć następstwa choroby.

Eksperymentalne, nier refundowane terapie mogą zahamować lub spowolnić jej postęp. Kluczowym elementem w codziennej walce z chorobą jest regularna rehabilitacja, której ilość refundowana w ramach NFZ jest niewystarczająca. Olbrzymim ułatwieniem dla Piotra byłby zakup samochodu z rampą, ponieważ nie ma On już siły przesiadać się z wózka do zwykłego samochodu. Niestety, Piotra i Jego rodziny nie stać, aby móc to wszystko samodzielnie sfinansować, aby zapewnić Piotrowi jak najbardziej komfortowe życie i warunki. I żeby mógł dalej opiekować się swoimi pszczołami, bo to Jego bardzo wielka pasja. Według Jego wnuczki Niny, Dziadek robi najlepszy miód na świecie. Córka Piotra, Luiza Jadżyn jest bardzo aktywnym członkiem MOZ NSZZ „Solidarność” (w kończącej się kadencji została wybrana do Komisji Międzyzakładowej MOZ) i dłu-goletnim pracownikiem WSSE w Opolu.

**Piotrowi można pomóc przekazując 1,5% podatku na „konto” w Fundacji AVALON:  
KRS 0000270809 wpisując „cel szczegółowy”: „JADŹYN, 14410”**