Ech Mazury jakie cudne …

Mazury 2021 — WCZASY

Selment Resort - Szeligi k/Ełku

Telefon: 87 621 43 92

Położenie: Szeligi - piękna wypoczynkowa miejscowość k/Ełku (najbardziej atrakcyjne miejsce na Mazurach, uważane w ostatnim czasie za serce Mazur i stolicę mazurskich imprez) nad spokojnym jeziorem Selmęt Wielki w otoczeniu zieleni mazurskiego lasu. Na pięknie zagospodarowanym zielenią, ogrodzonym i strzeżonym terenie.
Okolice Selment Resort to, bogactwo lasów, nieskażona woda jezior, czyste powietrze.

ZAKWATEROWANIE :

Pokoje **rodzinne** segment 2+1, 2+2 , 2+3 , 2+4 (dwa oddzielne pokoje, z oddzielnym wejściem do przedpokoju i łazienki).
Pokój (2 osobowy z łazienką - 20 m^2, segment 2 pokoje z łazienką i przedpokojem - 40m^2)
W pokoju znajduje się : biurko z lustrem, krzesło , szafki nocne, łóżko małżeńskie, łóżka pojedyncze, szafa na ubrania, lodówka , telewizor, łazienka z prysznicem , WC

Zakwaterowanie w dniu przyjazdu od godz. 15.00 ,a wykwaterowanie w dniu wyjazdu do godz. 10.00

WYŻYWIENIE: ***3 posiłki dziennie*** podawane w restauracji zgodnie z ustalonym harmonogramem – rotacjami

- x śniadanie i kolacja w formie bufetu , napoje zimne i gorące
- x obiad i deser serwowany, napoje

Pierwszym świadczeniem jest obiad w dniu przyjazdu, a ostatnim świadczeniem jest śniadanie w dniu wyjazdu.

DIETY PRZY WCZEŚNIEJSZYM ZGŁOSZENIU - ZAKUPIE SKIEROWANIA NA WCZASY

- x DIETA OGÓLNA – BEZ DOPŁAT
- x Diety inne - np. bezglutenowa, wegetariańska, itd. **– 20,00zł-dopłata do osobodnia/osoba**

W obiekcie: recepcja, lobby hotelowe drink bar z tarasem, restauracja, stoły do ping ponga, bilard-odpłatnie, piłkarzyki, zadaszone miejsce na ognisko oraz z miejscem umożliwiającym prowadzenie zajęć dydaktycznych, tanecznych, sportowych, do organizowania wieczorków integracyjnych, ognisk z pieczeniem kiełbasy, 3 sale – po jednej świetlicy na piętrze, sauna fińska z aromaterapią. Możliwość korzystania z boisk sportowych: do piłki nożnej, siatkówki, siatkówki plażowej, tenisa ziemnego. WI-FI w lobby hotelowym.

Plaża:
Ogólnodostępna z bezpośrednim dojściem do jeziora odległość od ośrodka 150m, piaszczysto-trawiasta, szeroka, ratownik wodny, pomost, siłownia zewnętrzna, wypożyczalnia sprzętu pływającego
- (kajaki 2os, rowerki wodne2os.)

CENA POBYTU ZAWIERA :

- x Zakwaterowanie w Selment Resort:
  - 6 noclegów w pokojach w pokojach rodzinnych studia (2+1), (2+2), (2+3) z łazienką , TV, lodówka , czajnik
- x Wyżywienie 3 posiłki dziennie: 6 śniadań i 6 kolacji (w formie bufetu, napoje gorące, woda), 6 obiadów z deserem (serwowane, bufet sałatkowy, woda, kompot)
- x Ognisko z pieczeniem kiełbaski przy muzyce mechanicznej
- x Ratownik na plaży
- x Karnet do wypożyczalni sprzętu wodnego - 3 razy po 1h w ciągu całego turnusu - korzystanie z kajaków i rowerów wodnych wg. harmonogramu obiektu
- x Korzystanie z infrastruktury sportowo-rekreacyjnej obiektu

DZIECI:

- x **Dzieci do lat 3 -** w pokoju rodziców w którym nie ma dla dziecka odrębnego miejsca do spania, ½ wyżywienia – 200,00zł
- x **Dzieci od 3 – 12lat -** zniżka - 100,00zł

TERMINY TURNUSÓW 7 dni / 6 nocy		DOROŚLI		DZIECI	
		CENA KATALOGOWA	CENA ZE ZNIŻKĄ	OD 0 DO 3 LAT*	OD 3 DO 12LAT **
CZERWIEC - SEZON B	26.06– 02.07.2021r	970,00zł	830,00zł	200,00zł	730,00zł
LIPIEC / SIERPIEŃ - SEZON A	03.07– 09.07.2021r 10.07– 16.07.2021r 17.07– 23.07.2021r 24.07– 30.07.2021r 31.07– 06.08.2021r 07.08.– 13.08.2021r	1048,00zł	890,00zł	200,00zł	790,00zł
WRZESIEŃ - SEZON B	28.08– 03.09.2021r 04.09– 10.09.2021r 11.09– 17.09.2021r 18.09– 24.09.2021r	970,00zł	830,00zł	200,00zł	730,00zł

UWAGA !!!

- x **BRAK POKOJI JEDNOOSOBOWYCH**
- x **ORGANIZACJA OGNISKA Z PIECZENIEM KIEŁBASKI W GODZINACH od 20:00 – do 23:00**

OFERTA DODATKOWO PŁATNA :

1. SAUNA FIŃSKA – 15,00ZŁ / 30MIN /OS.
2. **WYPOŻYCZALNIA SPRZĘTU WODNEGO**:

x KAJAKI - 10,00ZŁ / 30MIN/ 2OS.

x ROWERKI WODNE – 10,00ZŁ / 30MIN /2OS.

3. KIJE NORDIC WALKING – GRATIS!!
4. **WYPOŻYCZALNIA ROWERÓW - 50,00ZŁ / DOBA**

CENA NIE ZAWIERA:

- x Opłaty miejscowej
- x Transportu
- x Ubezpieczenia NNW
- x Proponowanych wycieczek fakultatywnych

DODATKOWE INFORMACJE:

- x Brak udogodnień dla niepełnosprawnych
- x Możliwość płatności kartą
- x Najbliższy bankomat ok. 3,5km - Ełk, ul. Suwalska
- x Odległość do najbliższej miejscowości - Centrum Ełku ok. 5km

Proponowane wycieczki z transportem i program rekreacyjny - dodatkowo płatny
Wycieczki organizowane przy minimum 30os. pełnopłatnych
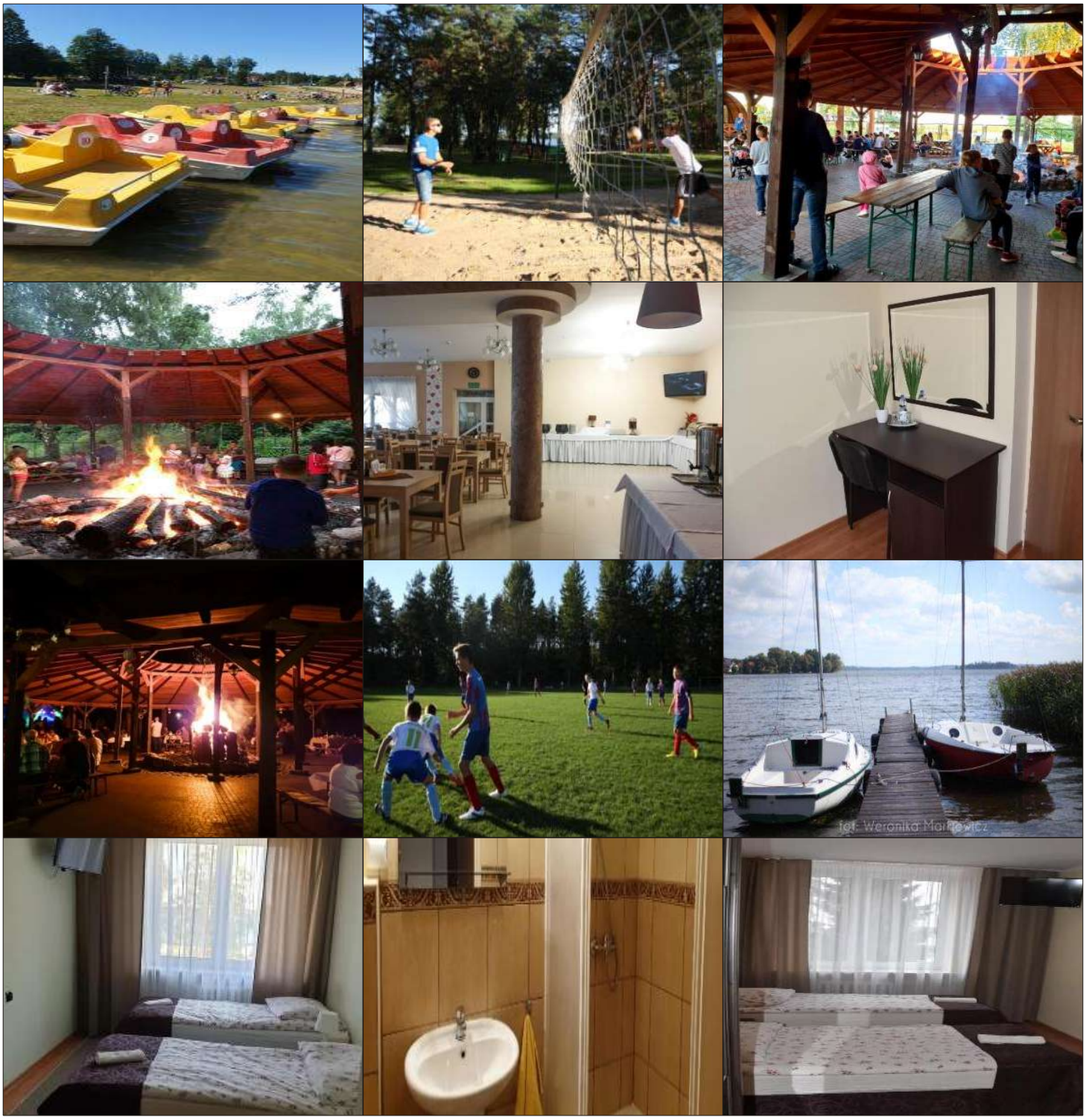
- AQUA PARK w Ełku 1godz – 20,00 zł/os.
- Park Linowy w Ełku – 20,00 zł /os
- Paintball – 55,00 zł/os
- Wycieczka Gierłoż – Wilczy Szaniec – Bunkry Hitlera - 90,00 zł/os
- Wycieczka Augustów z rejsem na gondolach, zwiedzanie miasta, kanału Augustowskiego - 100,00zł/os.
- Wyjście do Papugarni (Mazurskie Tropiki) – 20,00 zł / osoba
- Strzelanie z łuku - 12,00 zł /os.
- Strzelanie z broni pneumatycznej -15,00 zł/os.
- Ognisko z pieczeniem kiełbaski - 15,00 zł/os. / min. 30os.
- Wycieczka do Mikołajek i Galindii – 120,00zł /os
- Mazurskie safari – park dzikich zwierząt – Ruciane Nida – 90,00zł /os